

**DE INSTALLATIE IS CONFORM**

Het onderzoek gebeurt volgens werkinstructie 10le006 of 10le008 op basis van de hieronder vermelde voorschriften.

Uw controle werd uitgevoerd door BTV VZW, kantoor BTV Vlaams-Brabant, Nieuwlandlaan 105 (B412), 3200 AARSCHOT  
T: 016 63 47 45, E: [btv.vlaamsbrabant@btvcontrol.be](mailto:btv.vlaamsbrabant@btvcontrol.be)

Verslagnummer: 0251-190909-06

Datum van het onderzoek : 09/09/19

Extra controle datums:

## ALGEMENE GEGEVENS:

**ADRES INSTALLATIE :** NAAMDAR  
TIENSESTRAAT 71  
3000 LEUVEN

**EIGENAAR :** NAAMDAR  
Adres : TIENSESTRAAT 71  
3000 LEUVEN

**OPDRACHTGEVER :** NAAMDAR  
Adres : TIENSESTRAAT 71  
3000 LEUVEN

**INSTALLATEUR :** L.B. SERVICES BVBA  
Adres : K. DESWERTLAAN57 BUS 401  
8370 BLANKENBERGE

## Visualisatie van de installatie

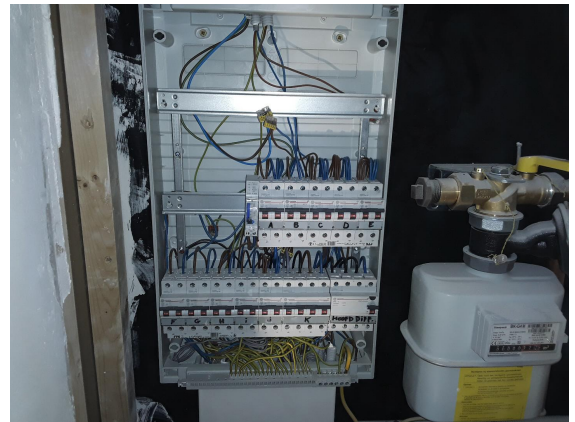

## BTW of IK :

**EAN :**

**Teller nr.**

3770798

**Index :**

## ALGEMENE BESCHRIJVING EN KENMERKEN:

Aard installatie : Nieuwe Installatie /  
Begin werken fundering: Voor 01/10/81  
Aansluiting spanning : 3x400V + N  
Voedingskabel hoofdbord : 4 x 10 mm<sup>2</sup>  
Type van de aardelektrode: Pennen  
Aantal borden : 1  
Uitwendige invloedsfactoren : zie tabel

Type der Lokalen : Restaurant  
Elektrische installatie : Na 01/10/81  
AREI art. : 87  
Bescherming van de aansluiting : 32 A  
Alg. schakelaar: type : 4p 40A/300mA  
Aantal eindstroombanen : 11  
Schema : TT

## ONDERZOEK:

Controlebezoek volgens : AREI art. 270,

VMA - 48.5

MA-LS-02/2015

Aard van het onderzoek : Gelijkvormigheidsonderzoek

**METINGEN:**

RA: 7,8 Ohm RI tot >10 MOhm

**BESCHRIJVING:**

Zie eendraadsschema en situatieschema.

**VASTGESTELDE INBREUKEN**

Geen

**NOTA'S**

- 1 De keuken is nog niet geplaatst.
- 2 Geen toestellen aanwezig die moeten aangesloten worden achter een bijkomende differentieel van 30mA.

**BESLUIT**

De installatie is conform.  
De ééndraads - en situatieschema's werden voor gezien getekend.  
De installatie dient opnieuw gecontroleerd uiterlijk op 09/09/2024 (art. 271 AREI) alsook voor de ingebruikname van elke belangrijke wijziging of beduidende uitbreiding, uitgevoerd voor deze datum.

De agent-onderzoeker,  
0251 JURGEN SMEKENS

voor De Directeur,

**UITGEVOERDE CONTROLES**

Tijdens het controleonderzoek van huishoudelijke installaties (art. 271)

- a) de controle van de uitvoering van de elektrische installatie overeenkomstig de schema's;
  - b) de controle van de staat (vasthechtingen, beschadiging,...) van het vast geïnstalleerd elektrisch materieel in het bijzonder wat betreft de schakelaars, de stopcontactdozen, de aansluitingen in de verdeelborden,...;
  - c) de controle van de beschermingsmaatregelen tegen elektrische schokken bij rechtstreekse en onrechtstreekse aanraking;
  - d) de controle van de werking van de differentieelstroominrichtingen via de eigen testinrichting;
  - e) de controle van de foutlussen en de juiste aansluiting van de differentieelstroominrichtingen via de opwekking van een foutstroom van minimum 2,5 maal de gevoeligheid van het apparaat;
  - f) de controle van de continuïteit van de equipotentiale verbindingen (hoofd- en bijkomende) en van de beschermingsgeleiders van de stopcontactdozen en van de vaste, vast opgestelde of verplaatsbare toestellen met vaste standplaats van de klasse 1
  - g) de visuele controle van vast of vast opgesteld materieel dat gevaar kan opleveren voor personen en goederen;
  - h) de visuele controle van verplaatsbaar materieel dat gevaar kan opleveren voor personen en goederen.
- Behoudens inbreuken, wordt de overeenstemming bevestigd tussen de geïnstalleerde beschermingsinrichtingen tegen overstroom en de doorsneden van de respectievelijke stroombanen die ze beschermen.

**PLICHTEN VAN DE EIGENAARS, BEHEERDERS, HUURDERS**

- a) de verplichting het proces-verbaal van het controlebezoek te bewaren in het dossier van de elektrische installatie samen met de ééndraadschema's en de situatieplannen;
- b) de verplichting in het dossier elke wijziging aangebracht aan de elektrische installatie te vermelden;
- c) de verplichting de Federale Overheidsdienst die Energie onder zijn bevoegdheid heeft onmiddellijk in te lichten over elk ongeluk aan personen overkomen en rechtstreeks of onrechtstreeks te wijten aan de aanwezigheid van elektriciteit;
- d) de verplichting, wanneer er overtredingen zijn vastgesteld tijdens het controlebezoek, een nieuw controlebezoek te doen verrichten door hetzelfde erkend organisme om na te gaan of na afloop van de termijn van één jaar de overtredingen verdwenen zijn. Indien tijdens dat tweede onderzoek wordt vastgesteld dat er nog overtredingen overblijven, moet het erkend organisme een kopie van het proces-verbaal van het controlebezoek sturen naar de Algemene Directie Energie die belast is met het hoog toezicht op de huishoudelijke elektrische installaties.

Betekenis van de nota's: betreffen gebreken die geen invloed hebben op de besluitvorming, vaststellingen die buiten het kader van onderzoek vallen maar een gevaar inhouden voor de veiligheid, of organisatorische gegevens.

WELKE STAPPEN NEMEN ALS INSTALLATIE CONFORM IS

STAP 1

Lees dit proces-verbaal zorgvuldig en besteed aandacht aan de eventuele nota's.

STAP 2

Bij belangrijke uitbreidingen van de installatie, laat opnieuw controleren.

STAP 3

Een herkeuring van de installatie is verplicht voor 09/09/2024.

STAP 4

BTV Vlaams-Brabant staat tot uw dienst voor de noodzakelijke keuringen.